

# SCHOOL



先生・PTAのための  
美術館利用ガイド

スクール  
プログラムガイド

# PROGRAM

# GUIDE

長崎県美術館

# SCHOOL PROGRAM GUIDE

長崎県美術館は、長崎市出島町に平成17年4月に開館しました。開館以来、教育普及事業と生涯学習事業には特に力を入れており、学校等の団体プログラム(以下、スクールプログラム)に関しては毎年多数ご利用いただいております。来館に際しては、エドゥケーター(教育普及・生涯学習担当)が利用目的や子ども達の実状に合わせて先生方と協力して対応しています。最近では、PTA活動等での保護者の皆様のご利用も多くなって参りました。スクールプログラムには大きく「鑑賞プログラム」と「表現プログラム」の二本の柱があり、その他の活動として美術館のバックヤードなどを巡る「館内ツアー」があります。また、これらの活動を通して、さまざまな教科の枠を越えた学習活動が実現できるのでと考えています。例えば、図工美術での鑑賞活動はもちろんのこと、国語や社会、道徳や総合的な学習など、視点を変えて学習内容を美術館とつなぐことも可能です。

芸術の世界は答えが一つではありません。さまざまな美術作品を自分の目で実際に観て、自分の心で感動し、自分の頭で考える。イメージを豊かに膨らませ、知的な創造の楽しみを味わうことが大切です。美術は、人が生活を楽しみ、人生を心豊かに生きていくためのパートナーなのです。

これからの子ども達が生きていく未来の長崎県において、県民の生活にしっかりと根ざした美術館でありたいと願っています。皆様のご来館を心よりお待ちしております。



## スクールプログラムとは

校外学習、PTA活動、こども会などで楽しく学べるプログラムです。主に3つのプログラムから成り立ちます。

- 鑑賞プログラム
- 表現プログラム
- 館内ツアー

※当館事業スケジュールの都合等により実施できない場合があります。申込書送付前にお電話にてご相談ください。

開館時間 | 10:00-20:00(展示室の最終入場19:30)  
※都合により時間を変更する場合があります。

休館日 | 毎月第2・第4月曜日(祝日の場合は翌日休館)、年末年始  
※都合により変更する場合があります。

観覧料 | スクールプログラムで申し込みの場合の観覧料は以下のとおりです。入館は無料。

企画展観覧料 | ● 展覧会によって異なります。

コレクション展観覧料 |

対象	幼・保 こども園	小・中・高校	特別支援	短大・大学・ 専修学校	引率	PTA 保護者
県内	無料	無料	無料※	250円	無料	170円
県外	無料	170円	無料※	250円	無料	170円

※障害者手帳保持者および介護者1名は無料。

- 学校行事や部活動の一環として、小・中・高・特別支援学校・大学・専門学校及び、学童保育等が利用する場合、引率の職員は無料。
- PTAレクリエーション等で利用の場合、保護者は170円。

## 申込方法

スタッフによる案内等をご希望の場合は、観覧希望日の2ヵ月前までにお申し込みください。尚、ご希望日が他の事業などと重なる場合は日程の調整をお願いすることがありますので、あらかじめご了承ください。

## 1 お電話でのご相談

当館ご利用希望のおおまかな内容や日時については、まずはお電話ください。(TEL:095-833-2110 / 教育普及)

## 2 申込書の送付

「スクールプログラム申込書」をFAXにてお送りください。(当りフレッツの裏表紙をお使いください)

※スクールプログラムのご案内は、長崎県美術館のホームページからご覧いただけます。申込書もホームページよりダウンロードしていただけます。  
<http://nagasaki-museum.jp/school>

## 3 美術館より連絡

エドゥケーター(教育普及・生涯学習担当)とご担当の先生で日程・内容を確認します。

## 4 申込完了

詳細が決めたのち、正式受付となります。

美術館blog「アトリエ便り」で教育普及・生涯学習事業の紹介をしています。  
<http://edublog.nagasaki-museum.jp/>



交通アクセス  
● 路線電車 / 出島電停より徒歩5分・メディカルセンター電停より徒歩2分。  
● バス / 長崎新地バスターミナルより徒歩5分。  
● JR / JR長崎駅より徒歩15分。  
● フェリー / 長崎港ターミナルより徒歩10分。  
● 車 / 長崎自動車道・長崎よりながき出島道路経由で約5分  
● 駐車場 / 美術館(企画展、コレクション展、カフェ、ミュージアムショップ等)をご利用の方は、地区団体の駐車料金を割引いたします。(入庫して時間まで適用)  
※大型バスは割引対象外です。

長崎県美術館  
長崎県長崎市出島町2番1号 〒850-0862  
Tel.095-833-2110 [www.nagasaki-museum.jp](http://www.nagasaki-museum.jp)

## スクールプログラム申込書

※スタッフによる案内をご希望の場合は2ヵ月前までにお申し込みください。  
※スクールプログラムにお申し込みの際はこのページをコピーして必要事項をご記入後、FAXにてお送りください。

美術館記入欄  
TEL済( / )

年 月 日 申込			
ふりがな	幼稚園・保育園・こども園 年少・年中・年長 第 学年		
団体名			
ふりがな	ふりがな		
代表者名	引率者名		
所在地 〒 -	都 道 府 県		
利用者 人	引率者 人	保護者・添乗員 人	合計 人
TEL -	FAX -		
観覧希望日 年 月 日( )	午前 時 分 → 午後 時 分		
連絡窓口 ※上記引率者と異なる場合のみご記入ください。	料金の支払方法 <input type="checkbox"/> 現金 <input type="checkbox"/> クーポン <input type="checkbox"/> 後日請求 ※料金発生の場合のみご記入ください。		
会社名	利用形態		
ふりがな 担当者名	<input type="checkbox"/> 図工・美術 <input type="checkbox"/> 社会科見学 <input type="checkbox"/> 修学旅行		
TEL -	<input type="checkbox"/> 総合学習 <input type="checkbox"/> 遠足 <input type="checkbox"/> 部活動 <input type="checkbox"/> PTAレクリエーション		
FAX -	<input type="checkbox"/> 学童保育 <input type="checkbox"/> 園外保育 <input type="checkbox"/> その他( )		
活動内容のご希望			
<input type="checkbox"/> 鑑賞プログラム	<input type="checkbox"/> 企画展 <input type="checkbox"/> コレクション展 (おしゃべり鑑賞を <input type="checkbox"/> 希望する <input type="checkbox"/> 希望しない)		
<input type="checkbox"/> 表現プログラム	<input type="checkbox"/> 色鉛筆模写 <input type="checkbox"/> シルクスクリーン (小学生以上向け)		
	<input type="checkbox"/> 線のおさんぼ <input type="checkbox"/> 色をあつめる (幼稚園・保育園・こども園向け)		
<input type="checkbox"/> その他	<input type="checkbox"/> 館内ツアー <input type="checkbox"/> 館内での昼食 <input type="checkbox"/> 出張授業 <input type="checkbox"/> その他( )		
ご来館時の交通手段	<input type="checkbox"/> 公共交通機関 <input type="checkbox"/> 貸切バス <input type="checkbox"/> 自家用車 <input type="checkbox"/> 徒歩		
下見・事前打ち合わせ(必要な場合のみ)	<input type="checkbox"/> 下見 年 月 日 時頃 <input type="checkbox"/> 電話のみ		
資料のご希望	<input type="checkbox"/> 館内の案内リーフレット 部 <input type="checkbox"/> 年間スケジュール 部 <input type="checkbox"/> 各種展覧会チラシ 部		
※展覧会図録の貸し出しについては別途ご相談ください。			

お問い合わせ:長崎県美術館 エドゥケーター(教育普及・生涯学習担当)まで

FAX:095-833-2115

長崎県美術館  
Nagasaki Prefectural Art Museum

## 鑑賞プログラム

🕒 時間 / 30分程度

鑑賞プログラムでは、展示作品の自由鑑賞のほか、スタッフと一緒に会話をしながら鑑賞する「おしゃべり鑑賞」を選択することができます。先生方も子ども達と一緒に楽しんでください。



👥 少人数向き

### 「おしゃべり鑑賞」とは

作品や作者についての一方的な解説ではなく、コミュニケーションを通して作品鑑賞する方法で、作品を見て感じたことや考えたことを大切に、作品への興味を高めま。この鑑賞方法は、「対話型鑑賞」と呼ばれており、想像力を高める鑑賞方法として注目されています。本館では、長崎ゆかりの作家やスペイン美術の作品が並んでおり、ピカソやミロ、ダリといった巨匠の作品も鑑賞することができます。



### 展示室でのマナー

美術館で気持ちよく作品を鑑賞するためのマナーを学ぶことも大切です。事前学習にお役立てください。

- 美術館内では走らないでください。
- おしゃべりは小さな声でしましょう。
- 作品を触ったり、画面に触れるほど顔を近づけすぎないよう注意しましょう。(目に見えない油分や水分が作品を傷めることがあります。)
- 展示室内には万年筆、ボールペン、シャープペンシル、消しゴムなどは持ち込めません。
- メモをとるために鉛筆は持ち込めません。

## 表現プログラム

🕒 時間 / 1時間程度

👥 人数 / 10~30人程度

鑑賞プログラムとあわせて行うことで作品への興味・関心をさらに深めます。鑑賞だけでは気がつかない新しい発見のあるプログラムです。

👥 小学生以上向け

### シルクスクリーン

【場所】アトリエ 【料金】1人100円  
シルクスクリーンという版画の技法を使い、布バッグに自分が描いた絵をプリントします。  
※版画に使用する原画は1週間前までに準備していただきます。(製版は1人1枚まで)



シルクスクリーンとは？  
孔版画の技法の一種で、紙や布に簡単に刷ることができる印刷方法です。

### 色鉛筆模写

【場所】常設展示室 【料金】1人100円

色鉛筆を使い、展示室で模写をします。本物の作品と向き合うことで、画家の表現を身近に感じることができます。

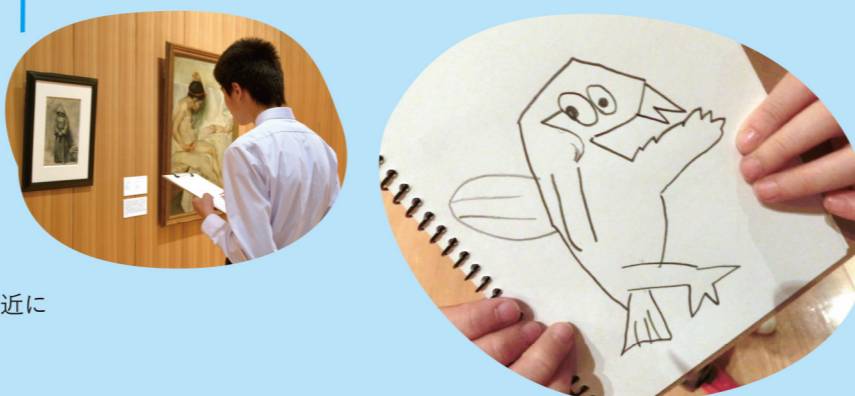

👥 幼稚園・保育園・こども園向け

### 線のおさんぽ

【場所】アトリエまたはホール  
【料金】1セット500円(模造紙1枚/15人程度)  
太い線、細い線、濃い線、薄い線…大きな画面に身体を動かしながらさまざまな線を描き重ね、みんなで共同制作を楽しみます。



### 色をあつめる

【場所】アトリエ 【料金】1人100円

身の回りには、たくさん色があふれています。例えば赤1つの色をとっても「リンゴの赤」「夕日の赤」「炎の赤」とどれも少しずつ違います。本プログラムでは雑誌やチラシの切り抜きを小さな色のパーツに分解し、その中から好きな色をテーマに台紙に貼り合わせ、作品にします。色の表現の広がりや可能性を楽しめます。

その他、缶バッジデザイン、フィンガーペインティング、木炭を使った表現などご希望に合わせてプログラムをご提案することも可能です。まずはお気軽にご相談ください。



## 館内ツアー

🕒 時間 / 30分程度

美術館の機能や建物の特徴をツアー形式でご紹介します。普段は入ることのできないバックヤードの仕組みや展示の秘密を知ること、作品を大切にす気持ちや心から作品を楽しもうとする気持ちが生まれます。晴天時は、屋上庭園にもご案内します。鑑賞や表現プログラムとあわせてのご利用をお勧めします。



屋上庭園のガラスの橋をわたろう！



館内を探検していたら虹を発見したよ！

### その他の案内

不登校児童対象プログラム  
「ほっとミュージアムクーポン」  
不登校や引きこもりの子ども達とその保護者・関係者に対して、作品鑑賞の個別プログラムを実施しています。  
企画展やコレクション展をゆっくり鑑賞しながら心を癒していただけます。  
※スクールプログラム申込書とは別様式になります。  
詳細は教育普及・生涯学習担当までお問合せください。

### 出張授業

当館での作品展鑑賞前に、エデュケーター(教育普及・生涯学習担当)が学校へ赴き、鑑賞学習をサポートする出張授業を行っています。  
※事業スケジュールの都合により実施できない時期もありますのでお申込み時にご確認ください。

### 春のさわやかおさんぽツアー

春のさわやかな気候のなか、就学前の幼児を対象に、美術館とその敷地内をおさんぽ気分楽しんでいただくツアーを行っています。「園の子どもたちにとって、美術館はまだ早いのでは？」とお考えの先生方にも、春の園外保育やレクリエーションの一環として気軽にご利用いただける内容です。  
※スクールプログラム申込書とは別様式になります。  
詳細は教育普及・生涯学習担当までお問合せください。



## Q & A

Q 大型バスで来ることは可能でしょうか。

A 乗降のため、エントランス付近に一時停車することは可能です。駐車は最寄りの駐車場をご利用ください。

Q 荷物や傘を置く場所はありますか。

A エントランスなどでまとめてお預かりすることが可能です。事前にご相談ください。

Q 雨天時に館内で昼食をとりたいのですが。

A ホール・講座室・アトリエなど館内の特定の場所であれば昼食をとることができます。ただし、事業スケジュールの都合により使用できない時期もありますので事前にご相談ください。

Q 活動の様子を写真で撮ることはできますか。

A スクールプログラムでの利用時のみ展示室で活動の様子を撮影できます(許可証を身につけていただきます)。作品への影響を避けるため必ずカメラを発光禁止に、またできる限りシャッター音も鳴らないように設定をお願いしています。

※展覧会によっては撮影できない場合もございますので、予めご相談ください。

Q 特別な支援が必要な子ども達に対し、個室を確保できますか。

A 緊急用の控え室やオムツ替えを行う小さな部屋を個別対応のスペースとして確保することができます。ただし、事業スケジュールの都合により使用できない時期もありますので事前にご相談ください。